KANI PARKARMATUR

DATABLAD:

EL-TEKNISKE SPESIFIKASJONER:

Effekt LED.....50W - 100W
Total effekt lampe .....50W - 100W

MEKANISKE SPESIFIKASJONER:

Levetid ..... 60 000 Timer - L70
Armaturhus..... Støpt aluminium

LYSTEKNISKE SPESIFIKASJONER:

Lysfluks.....80lm
Lysutbytte..... 120 1m/W
Fargegjengivelse.....80Ra

MÅL OG STØRRELSE:

Størrelse.....Ø600
Høyde 610mm
Stolpefeste.....Ø75

5 ÅRS GARANTI | IP 66 | On / Off

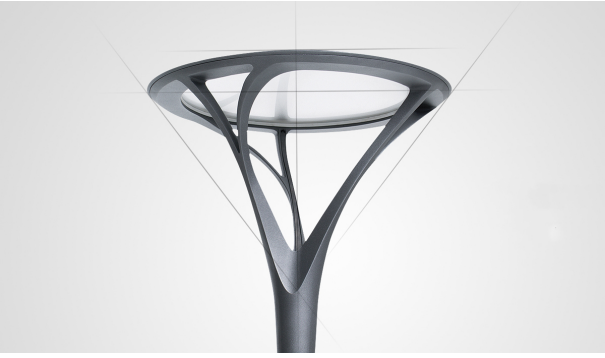

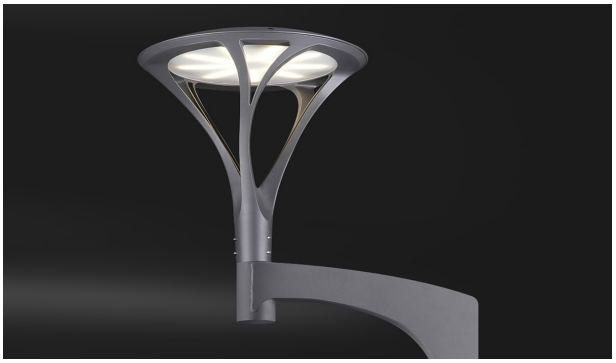

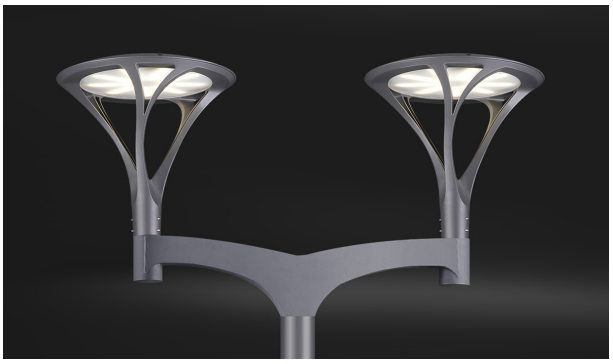

Varenummer:	El.nummer:	Produkt
470135		Kani Parkarmatur 50 Watt 4000K
470136		Kani Parkarmatur 75 Watt 4000K
470137		Kani Parkarmatur 100 Watt 4000K